

**Схема расположения границ публичного сервитута объекта электросетевого хозяйства:
"ВЛ-10 кВ Л-39-7 Ведлозеро-Варлов Лес, ТП №№ 212, 67, 3801, 3851, 68, 65, 66",
расположенного по адресу: Республика Карелия, Пряжинский муниципальный район**

Утверждена

(наименование документа об утверждении, включая

наименования органов государственной власти или

органов местного самоуправления, принявших

решение об утверждении схемы или подписавших
соглашение о перераспределении земельных участков)

от _____ № _____

Площадь испрашиваемого публичного сервитута 285 305 кв.м.

Каталог координат: Приложение №1 на 7 листах

Система координат МСК-10, зона 1

Кадастровые номера земельных участков и номера кадастровых кварталов, в отношении
которых испрашивается публичный сервитут приведены в приложении №2.

Схема расположения выносных листов

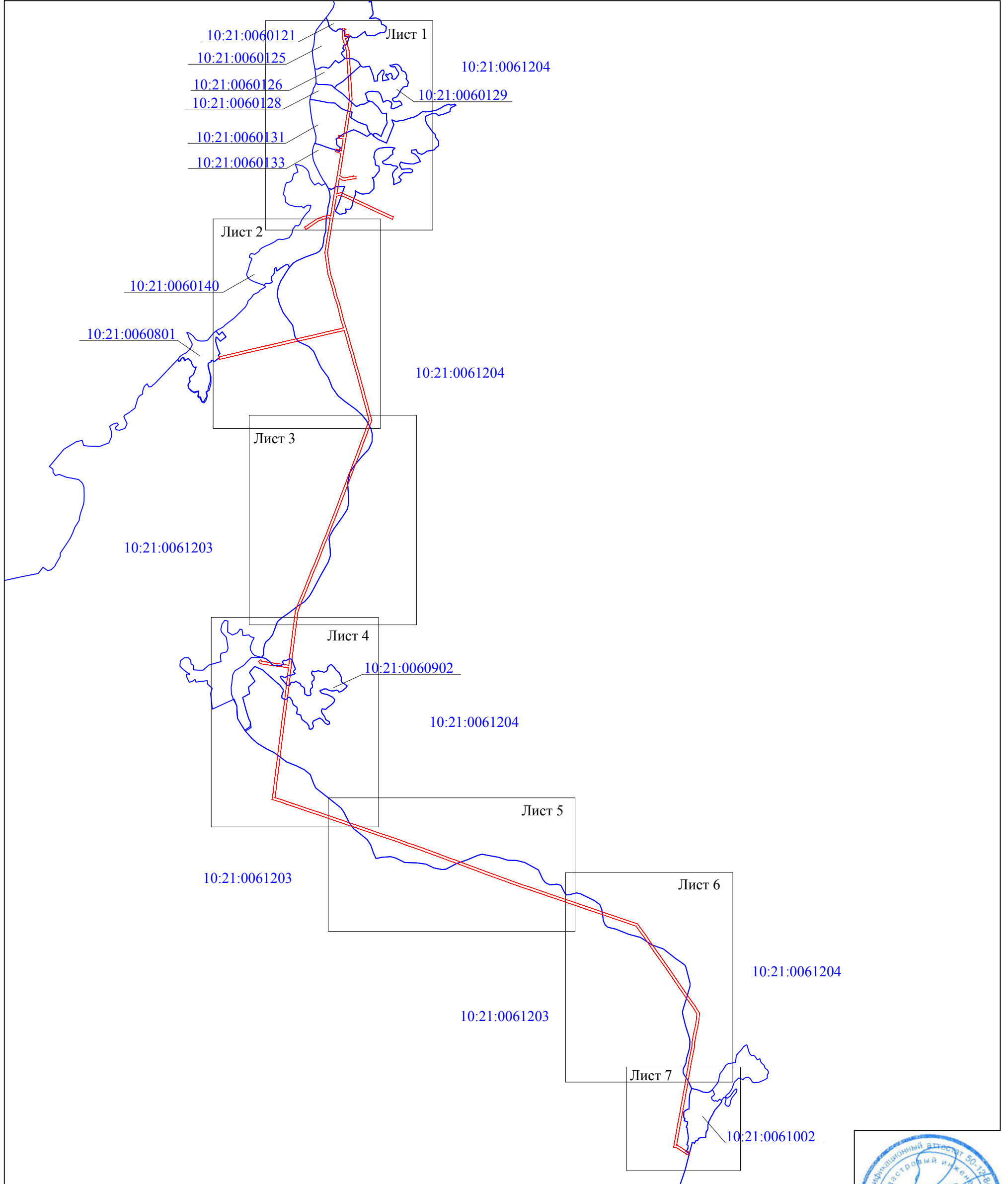

Условные обозначения:

- - проектные границы публичного сервитута;
- 10:21:0060121 - номер и граница кадастрового квартала.

Масштаб 1:30000

ООО "Центр оформления недвижимости"	
Кадастровый инженер:	Лысенко Е.Э.
№ 048-255- Российская Феде...	22.07.2021г.



**Схема расположения границ публичного сервитута объекта электросетевого хозяйства
"ВЛ-10 кВ Л-39-7 Ведлозеро-Варлов Лес, ТП №№ 212, 67, 3801, 3851, 68, 65, 66",
расположенного по адресу: Республика Карелия, Пряжинский муниципальный район**

Лист 1



Масштаб 1:5000

Используемые условные знаки и обозначения:

- - обозначение объекта электросетевого хозяйства ;
- - проектные границы публичного сервитута;
- - обозначение границы земельного участка сведения о котором содержатся в ЕГРН;
- :555 - обозначение кадастрового номера земельного участка сведения о котором содержатся в ЕГРН;
- :555(1) - обозначение контура многоконтурного земельного участка сведения о котором содержатся в ЕГРН;
- 10:21:0060121 - обозначение границы и номера кадастрового квартала;
- 1 - обозначение и номер характерной точки проектных границ публичного сервитута.



ООО "Центр оформления недвижимости"	
Кадастровый инженер:	Лысенко Е.Э.
	22.07.2021г.

**Схема расположения границ публичного сервитута объекта электросетевого хозяйства
"ВЛ-10 кВ Л-39-7 Ведлозеро-Варлов Лес, ТП №№ 212, 67, 3801, 3851, 68, 65, 66",
расположенного по адресу: Республика Карелия, Пряжинский муниципальный район**

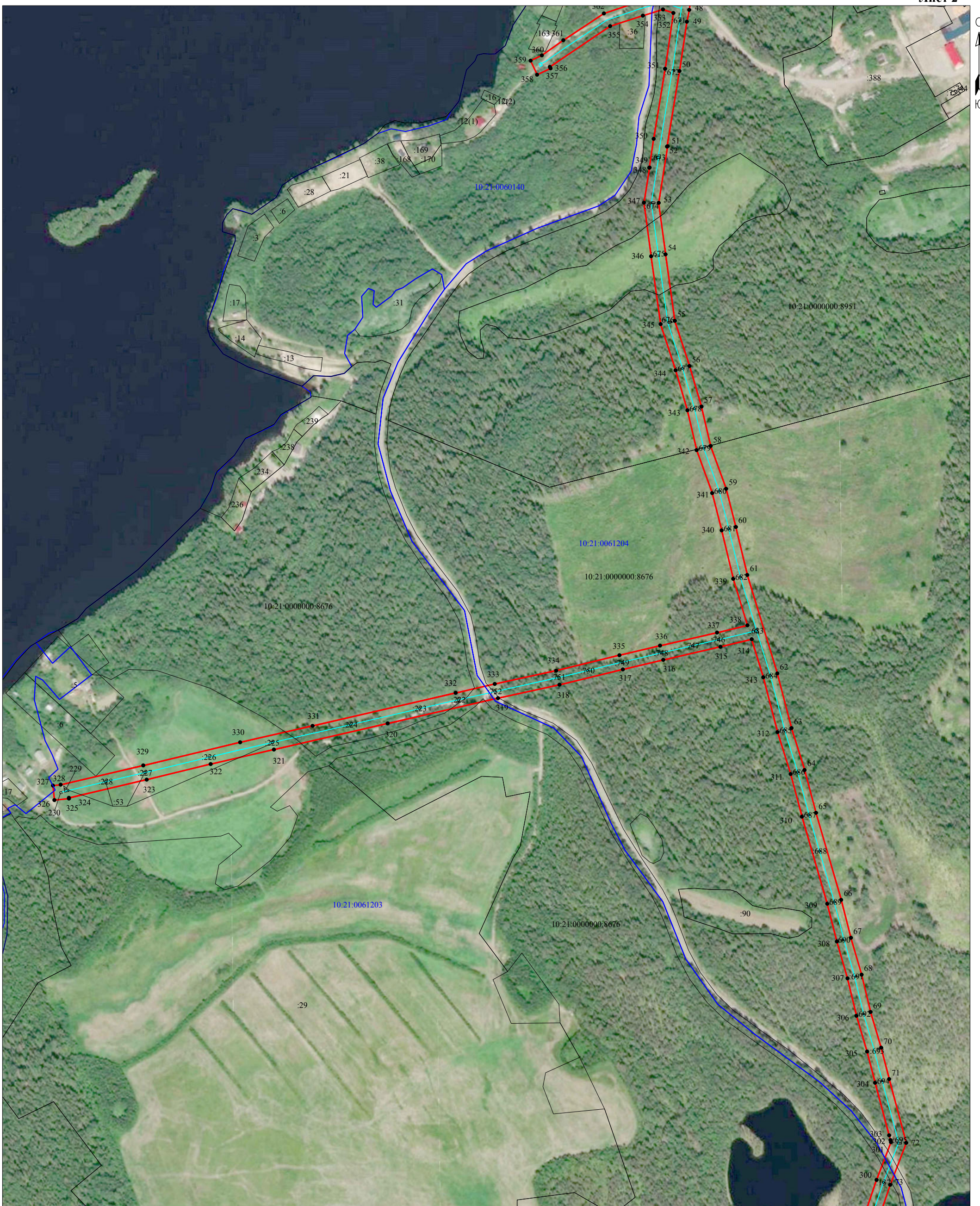

Масштаб 1:5000

Используемые условные знаки и обозначения:

- - обозначение объекта электросетевого хозяйства ;
- - проектные границы публичного сервитута;
- обозначение границы земельного участка сведения о котором содержатся в ЕГРН;
- :555 - обозначение кадастрового номера земельного участка сведения о котором содержатся в ЕГРН;
- :555(1) - обозначение контура многоконтурного земельного участка сведения о котором содержатся в ЕГРН;
- 10:21:0060121 - обозначение границы и номера кадастрового квартала;
- 1 ● - обозначение и номер характерной точки проектных границ публичного сервитута.



ООО "Центр оформления недвижимости"	
Кадастровый инженер:	Лысенко Е.Э.
	22.07.2021г.

**Схема расположения границ публичного сервитута объекта электросетевого хозяйства
"ВЛ-10 кВ Л-39-7 Ведлозеро-Варлов Лес, ТП №№ 212, 67, 3801, 3851, 68, 65, 66",
расположенного по адресу: Республика Карелия, Пряжинский муниципальный район**

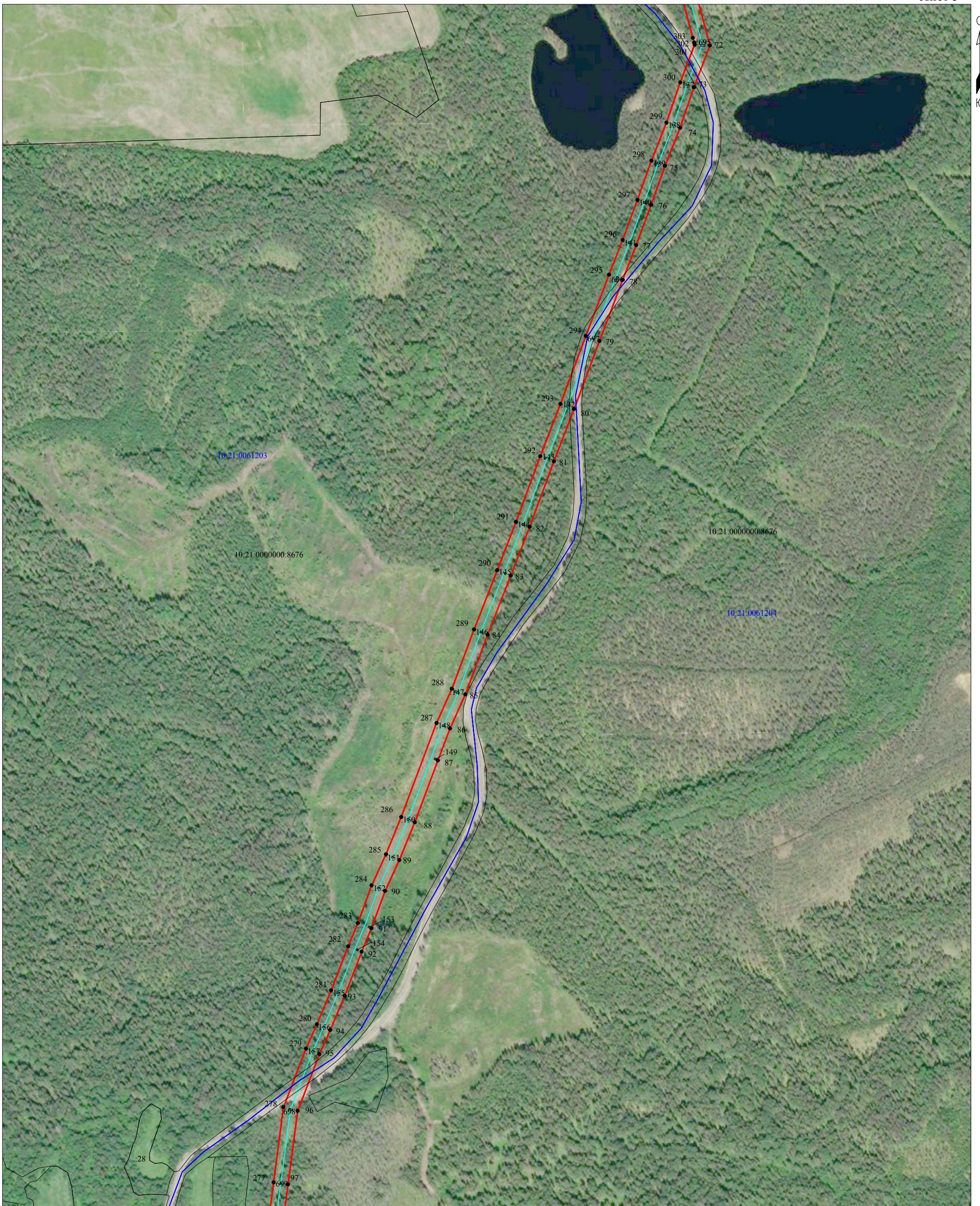

Масштаб 1:5000

Используемые условные знаки и обозначения:

- - обозначение объекта электросетевого хозяйства ;
- - проектные границы публичного сервитута;
- обозначение границы земельного участка сведения о котором содержатся в ЕГРН;
- :555 - обозначение кадастрового номера земельного участка сведения о котором содержатся в ЕГРН;
- :555(1) - обозначение контура многоконтурного земельного участка сведения о котором содержатся в ЕГРН;
- 10:21:0060121 - обозначение границы и номера кадастрового квартала;
- - обозначение и номер характерной точки проектных границ публичного сервитута.

	
ООО "Центр оформления недвижимости"	
Кадастровый инженер:	Лысенко Е.Э.
ИПЛО 048-255	22.07.2021г.

**Схема расположения границ публичного сервитута объекта электросетевого хозяйства
"ВЛ-10 кВ Л-39-7 Ведлозеро-Варлов Лес, ТП №№ 212, 67, 3801, 3851, 68, 65, 66",
расположенного по адресу: Республика Карелия, Пряжинский муниципальный район**

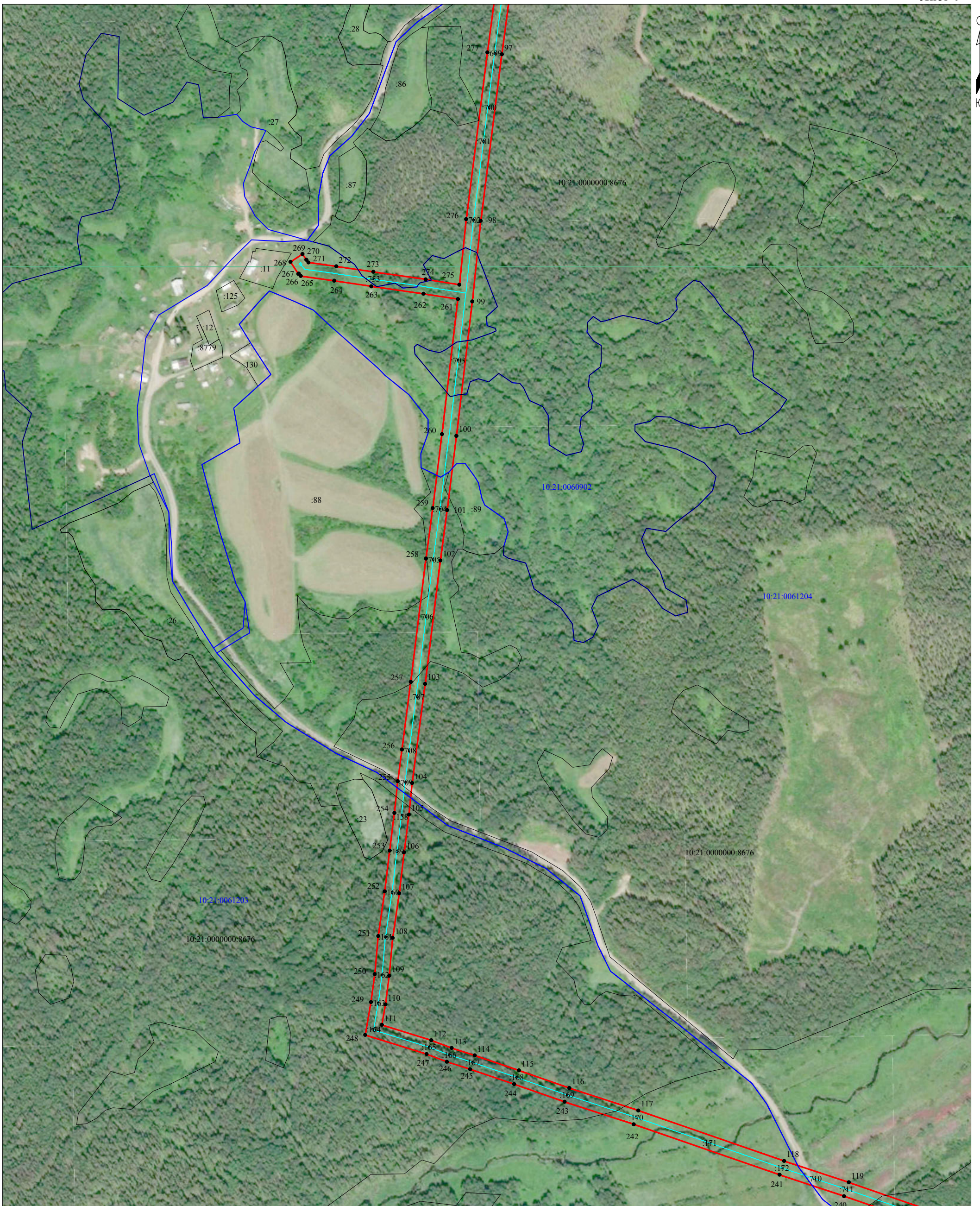

Масштаб 1:5000

Используемые условные знаки и обозначения:

- - обозначение объекта электросетевого хозяйства ;
- - проектные границы публичного сервитута;
- обозначение границы земельного участка сведения о котором содержатся в ЕГРН;
- :555 - обозначение кадастрового номера земельного участка сведения о котором содержатся в ЕГРН;
- :555(1) - обозначение контура многоконтурного земельного участка сведения о котором содержатся в ЕГРН;
- 10:21:0060121 - обозначение границы и номера кадастрового квартала;
- - обозначение и номер характерной точки проектных границ публичного сервитута.



ООО "Центр оформления недвижимости"	
Кадастровый инженер:	Лысенко Е.Э.
ИПЛО 048-255	22.07.2021г.

**Схема расположения границ публичного сервитута объекта электросетевого хозяйства
"ВЛ-10 кВ Л-39-7 Ведлозеро-Варлов Лес, ТП №№ 212, 67, 3801, 3851, 68, 65, 66",
расположенного по адресу: Республика Карелия, Пряжинский муниципальный район**

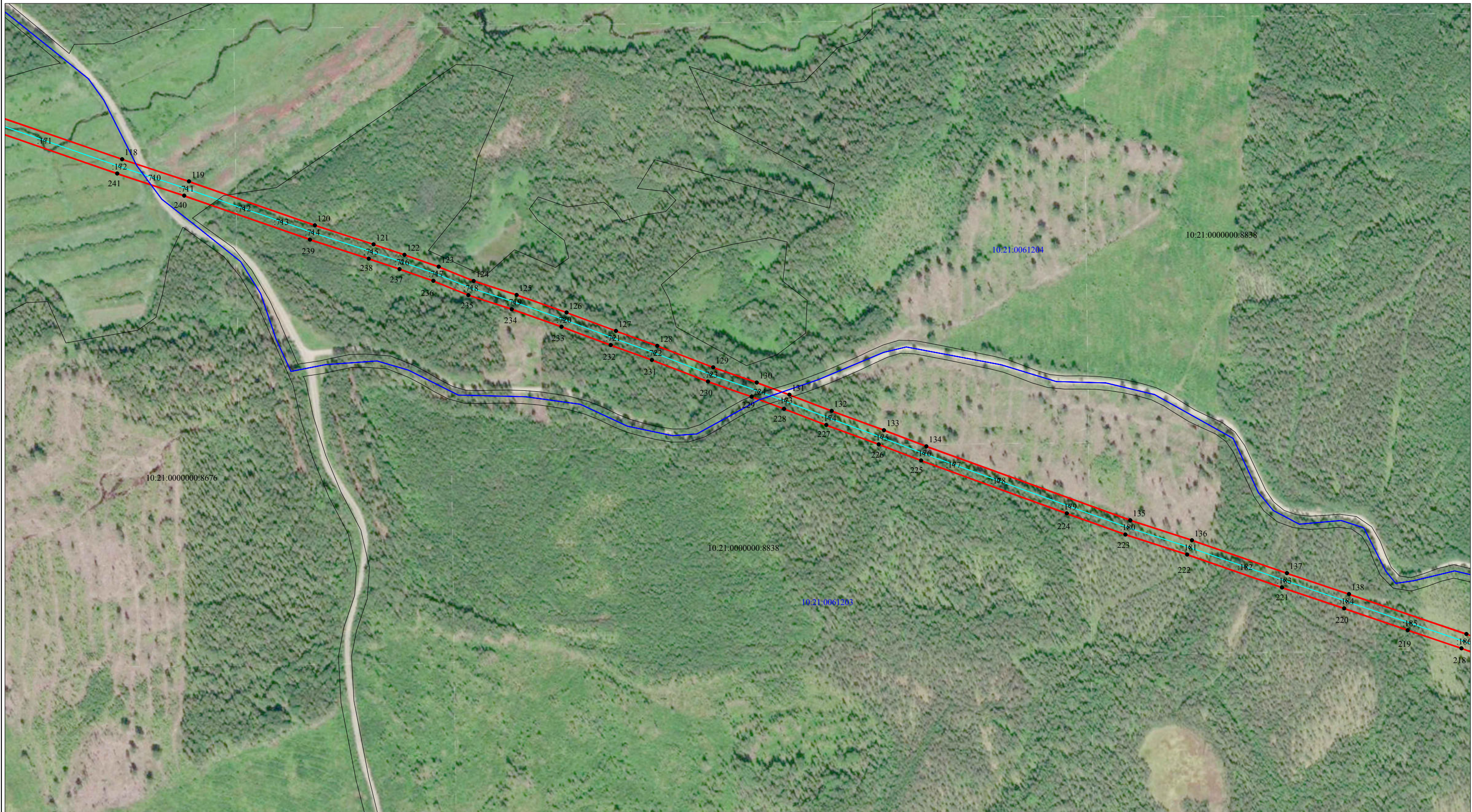

Масштаб 1:5000

Используемые условные знаки и обозначения:

- - обозначение объекта электросетевого хозяйства ;
- - проектные границы публичного сервитута;
- обозначение границы земельного участка сведения о котором содержатся в ЕГРН;
- :555 - обозначение кадастрового номера земельного участка сведения о котором содержатся в ЕГРН;
- :555(1) - обозначение контура многоконтурного земельного участка сведения о котором содержатся в ЕГРН;
- 10:21:0060121 - обозначение границы и номера кадастрового квартала;
- 1 ● - обозначение и номер характерной точки проектных границ публичного сервитута.



ООО "Центр оформления недвижимости"	
Кадастровый инженер:	Лысенко Е.Э.
	22.07.2021г.

**Схема расположения границ публичного сервитута объекта электросетевого хозяйства
"ВЛ-10 кВ Л-39-7 Ведлозеро-Варлов Лес, ТП №№ 212, 67, 3801, 3851, 68, 65, 66",
расположенного по адресу: Республика Карелия, Пряжинский муниципальный район**

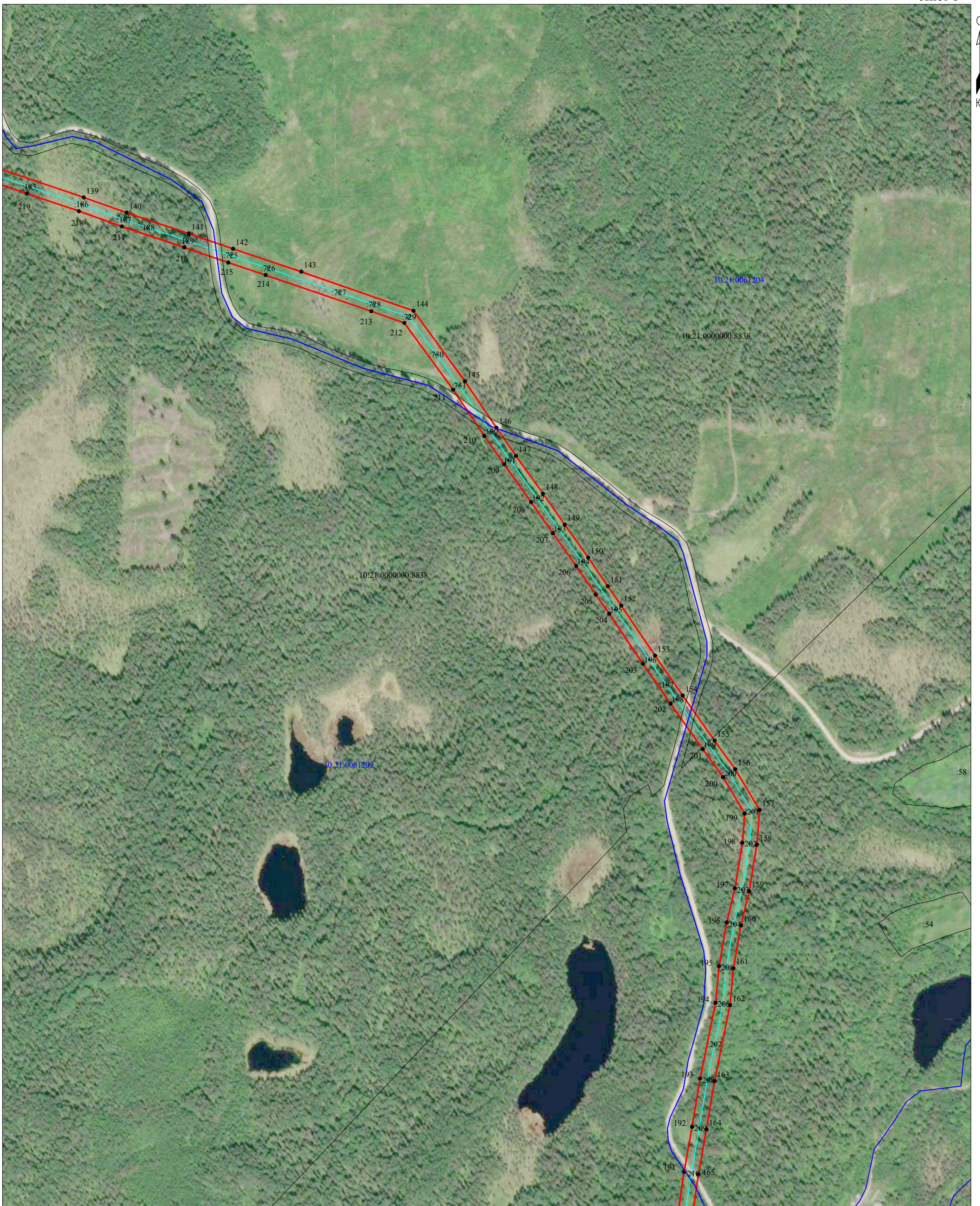

Масштаб 1:5000

Используемые условные знаки и обозначения:

- - обозначение объекта электросетевого хозяйства ;
- - проектные границы публичного сервитута;
- - обозначение границы земельного участка сведения о котором содержатся в ЕГРН;
- :555 - обозначение кадастрового номера земельного участка сведения о котором содержатся в ЕГРН;
- :555(1) - обозначение контура многоконтурного земельного участка сведения о котором содержатся в ЕГРН;
- 10:21:0060121 - обозначение границы и номера кадастрового квартала;
- 1 - обозначение и номер характерной точки проектных границ публичного сервитута.



ООО "Центр оформления недвижимости"	
Кадастровый инженер:	Лысенко Е.Э.
	22.07.2021г.

**Схема расположения границ публичного сервитута объекта электросетевого хозяйства
"ВЛ-10 кВ Л-39-7 Веддозеро-Варлов Лес, ТП №№ 212, 67, 3801, 3851, 68, 65, 66",
расположенного по адресу: Республика Карелия, Пряжинский муниципальный район**

Лист 7



Масштаб 1:5000

Используемые условные знаки и обозначения:

- - обозначение объекта электросетевого хозяйства ;
- - проектные границы публичного сервитута;
- обозначение границы земельного участка сведения о котором содержатся в ЕГРН;
- :555 - обозначение кадастрового номера земельного участка сведения о котором содержатся в ЕГРН;
- :555(1) - обозначение контура многоконтурного земельного участка сведения о котором содержатся в ЕГРН;
- 10:21:0060121 - обозначение границы и номера кадастрового квартала;
- 1 ● - обозначение и номер характерной точки проектных границ публичного сервитута.



ООО "Центр оформления недвижимости"	
Кадастровый инженер:	Лысенко Е.Э.
	22.07.2021г.

**Каталог координат границ публичного сервитута
объекта электросетевого хозяйства: «ВЛ-10 кВ Л-39-7 Ведлозеро-Варлов Лес, ТП №№ 212, 67,
3801, 3851, 68, 65, 66»**

Площадь публичного сервитута: 285 305 кв.м.		
Метод определения координат: Метод спутниковых геодезических измерений (определений)		
Система координат: МСК - 10, зона 1		
Средняя квадратичная погрешность определения координат характерных точек контура (Mt) = 0,10 м		
Обозначение характерных точек границ	Координаты, м	
	X	Y
1	2	3
1	318 633,23	1 443 083,24
2	318 633,81	1 443 090,96
3	318 631,82	1 443 091,11
4	318 631,24	1 443 083,40
5	318 610,30	1 443 085,16
6	318 581,24	1 443 085,31
7	318 581,65	1 443 087,36
8	318 587,47	1 443 094,48
9	318 593,02	1 443 093,97
10	318 594,98	1 443 115,50
11	318 573,45	1 443 117,46
12	318 572,70	1 443 109,27
13	318 562,26	1 443 096,51
14	318 560,60	1 443 088,13
15	318 460,86	1 443 117,82
16	318 177,71	1 443 135,07
17	318 071,97	1 443 141,44
18	318 001,38	1 443 130,77
19	317 944,33	1 443 119,55
20	317 869,24	1 443 108,71
21	317 763,02	1 443 091,77
22	317 646,84	1 443 072,54
23	317 573,16	1 443 061,15
24	317 464,53	1 443 043,86
25	317 445,83	1 443 074,07
26	317 453,75	1 443 117,40
27	317 459,55	1 443 152,52
28	317 461,52	1 443 152,61
29	317 460,56	1 443 173,09
30	317 440,09	1 443 172,14
31	317 440,51	1 443 162,98
32	317 433,25	1 443 120,92
33	317 424,83	1 443 070,10
34	317 442,65	1 443 040,17
35	317 386,08	1 443 030,42
36	317 322,58	1 443 020,44
37	317 328,70	1 443 057,77
38	317 309,27	1 443 098,32
39	317 282,07	1 443 156,47
40	317 213,57	1 443 301,48
41	317 134,68	1 443 471,23
42	317 115,82	1 443 462,46
43	317 226,25	1 443 225,63
44	317 263,25	1 443 147,60
45	317 306,51	1 443 055,03
46	317 300,82	1 443 016,95
47	317 242,98	1 443 007,29
48	317 127,66	1 442 988,61

49	317 110,90	1 442 985,25
50	317 040,39	1 442 974,73
51	316 932,40	1 442 956,83
52	316 932,77	1 442 957,88
53	316 851,87	1 442 944,91
54	316 778,40	1 442 954,75
55	316 683,25	1 442 968,05
56	316 618,71	1 442 989,06
57	316 560,78	1 443 006,09
58	316 504,47	1 443 019,23
59	316 443,31	1 443 041,37
60	316 388,78	1 443 055,19
61	316 320,15	1 443 071,63
62	316 179,43	1 443 114,52
63	316 101,36	1 443 134,78
64	316 041,41	1 443 153,57
65	315 980,23	1 443 169,75
66	315 855,68	1 443 205,85
67	315 801,65	1 443 219,65
68	315 748,79	1 443 234,94
69	315 695,45	1 443 247,74
70	315 644,45	1 443 262,81
71	315 599,67	1 443 274,36
72	315 508,38	1 443 298,74
73	315 448,49	1 443 275,81
74	315 390,83	1 443 256,07
75	315 336,55	1 443 234,60
76	315 280,78	1 443 214,75
77	315 223,25	1 443 193,41
78	315 173,71	1 443 174,12
79	315 086,43	1 443 141,01
80	314 989,18	1 443 104,69
81	314 914,47	1 443 075,96
82	314 821,08	1 443 041,30
83	314 751,52	1 443 014,39
84	314 667,31	1 442 981,41
85	314 582,04	1 442 949,53
86	314 533,26	1 442 927,64
87	314 487,55	1 442 910,28
88	314 399,42	1 442 877,33
89	314 345,35	1 442 855,19
90	314 301,42	1 442 835,00
91	314 247,93	1 442 815,42
92	314 214,53	1 442 801,48
93	314 151,75	1 442 777,27
94	314 102,78	1 442 756,63
95	314 068,33	1 442 741,26
96	313 987,51	1 442 710,14
97	313 882,52	1 442 696,32
98	313 644,74	1 442 666,11
99	313 529,69	1 442 654,11
100	313 337,80	1 442 631,44
101	313 231,85	1 442 618,19
102	313 159,99	1 442 608,52
103	312 983,86	1 442 586,73
104	312 842,25	1 442 568,23
105	312 797,17	1 442 563,57
106	312 743,15	1 442 556,72
107	312 684,73	1 442 549,71
108	312 621,31	1 442 540,42
109	312 567,07	1 442 535,44
110	312 526,21	1 442 530,01

111	312 496,99	1 442 524,87
112	312 474,96	1 442 595,61
113	312 463,97	1 442 624,65
114	312 453,36	1 442 657,52
115	312 432,01	1 442 720,60
116	312 406,81	1 442 792,59
117	312 374,76	1 442 891,06
118	312 302,68	1 443 099,39
119	312 272,15	1 443 191,61
120	312 211,76	1 443 364,85
121	312 185,44	1 443 445,73
122	312 171,10	1 443 488,25
123	312 154,70	1 443 535,37
124	312 135,13	1 443 583,50
125	312 115,87	1 443 642,76
126	312 091,65	1 443 711,61
127	312 066,29	1 443 779,46
128	312 045,77	1 443 836,37
129	312 016,10	1 443 913,39
130	311 995,25	1 443 973,45
131	311 978,40	1 444 018,50
132	311 956,14	1 444 076,61
133	311 929,62	1 444 148,71
134	311 907,38	1 444 207,03
135	311 805,58	1 444 487,89
136	311 778,10	1 444 572,76
137	311 732,67	1 444 703,50
138	311 703,89	1 444 789,10
139	311 648,84	1 444 950,87
140	311 626,95	1 445 012,15
141	311 597,14	1 445 101,11
142	311 575,41	1 445 164,17
143	311 542,74	1 445 261,43
144	311 487,00	1 445 421,68
145	311 386,28	1 445 495,17
146	311 319,89	1 445 540,15
147	311 279,80	1 445 568,03
148	311 225,88	1 445 606,61
149	311 181,47	1 445 637,58
150	311 134,68	1 445 671,00
151	311 093,72	1 445 698,96
152	311 066,25	1 445 718,20
153	310 994,56	1 445 766,57
154	310 937,86	1 445 805,83
155	310 873,25	1 445 851,51
156	310 832,44	1 445 881,09
157	310 774,29	1 445 915,78
158	310 724,91	1 445 911,88
159	310 658,41	1 445 900,88
160	310 609,50	1 445 889,24
161	310 548,45	1 445 878,39
162	310 495,87	1 445 873,55
163	310 387,15	1 445 851,30
164	310 318,31	1 445 839,90
165	310 254,17	1 445 828,51
166	310 195,82	1 445 819,82
167	310 140,15	1 445 807,58
168	310 091,08	1 445 800,71
169	310 034,92	1 445 789,21
170	309 972,58	1 445 778,76
171	309 894,76	1 445 763,11
172	309 806,92	1 445 748,09

173	309 722,38	1 445 732,92
174	309 722,12	1 445 734,20
175	309 697,75	1 445 774,41
176	309 670,82	1 445 816,55
177	309 665,44	1 445 833,49
178	309 644,25	1 445 826,76
179	309 650,65	1 445 806,57
180	309 652,99	1 445 807,31
181	309 680,10	1 445 763,41
182	309 703,00	1 445 727,10
183	309 705,15	1 445 708,69
184	309 810,50	1 445 727,60
185	309 898,57	1 445 742,65
186	309 976,36	1 445 758,30
187	310 038,73	1 445 768,76
188	310 094,62	1 445 780,20
189	310 143,83	1 445 787,09
190	310 199,59	1 445 799,35
191	310 257,52	1 445 807,98
192	310 321,82	1 445 819,40
193	310 390,95	1 445 830,85
194	310 498,90	1 445 852,95
195	310 551,23	1 445 857,76
196	310 613,73	1 445 868,86
197	310 662,52	1 445 880,48
198	310 727,43	1 445 891,21
199	310 769,32	1 445 894,53
200	310 820,98	1 445 863,70
201	310 861,14	1 445 834,60
202	310 925,94	1 445 788,79
203	310 982,82	1 445 749,40
204	311 054,47	1 445 701,06
205	311 081,89	1 445 681,85
206	311 122,77	1 445 653,95
207	311 169,48	1 445 620,59
208	311 213,88	1 445 589,62
209	311 267,81	1 445 551,03
210	311 308,11	1 445 523,00
211	311 374,29	1 445 478,17
212	311 469,54	1 445 408,66
213	311 486,30	1 445 361,35
214	311 537,84	1 445 210,78
215	311 555,72	1 445 157,48
216	311 577,45	1 445 094,43
217	311 607,30	1 445 005,33
218	311 629,19	1 444 944,04
219	311 654,27	1 444 869,86
220	311 684,20	1 444 782,42
221	311 712,98	1 444 696,79
222	311 758,39	1 444 566,12
223	311 785,90	1 444 481,16
224	311 815,00	1 444 400,41
225	311 887,88	1 444 199,78
226	311 910,14	1 444 141,42
227	311 936,66	1 444 069,30
228	311 958,95	1 444 011,13
229	311 975,69	1 443 966,40
230	311 996,57	1 443 906,24
231	312 026,28	1 443 829,10
232	312 046,77	1 443 772,29
233	312 072,10	1 443 704,52
234	312 096,17	1 443 636,09

235	312 115,58	1 443 576,36
236	312 135,23	1 443 528,03
237	312 151,42	1 443 481,51
238	312 165,69	1 443 439,19
239	312 192,05	1 443 358,20
240	312 252,46	1 443 184,94
241	312 282,97	1 443 092,72
242	312 355,05	1 442 884,44
243	312 387,10	1 442 785,93
244	312 412,34	1 442 713,83
245	312 433,61	1 442 651,00
246	312 444,33	1 442 617,77
247	312 455,28	1 442 588,83
248	312 482,57	1 442 501,21
249	312 529,39	1 442 509,44
250	312 569,39	1 442 514,77
251	312 623,77	1 442 519,76
252	312 687,48	1 442 529,09
253	312 745,70	1 442 536,08
254	312 799,55	1 442 542,90
255	312 844,69	1 442 547,57
256	312 890,05	1 442 553,60
257	312 986,47	1 442 566,09
258	313 162,65	1 442 587,90
259	313 234,52	1 442 597,56
260	313 340,31	1 442 610,80
261	313 532,95	1 442 633,42
262	313 540,66	1 442 584,38
263	313 551,31	1 442 509,92
264	313 559,23	1 442 457,00
265	313 565,98	1 442 409,12
266	313 569,45	1 442 406,44
267	313 569,04	1 442 405,82
268	313 586,19	1 442 394,60
269	313 597,42	1 442 411,75
270	313 589,09	1 442 417,20
271	313 585,42	1 442 420,22
272	313 579,82	1 442 459,99
273	313 571,89	1 442 512,93
274	313 561,23	1 442 587,47
275	313 553,64	1 442 635,70
276	313 647,13	1 442 645,45
277	313 885,18	1 442 675,69
278	313 992,68	1 442 689,84
279	314 076,31	1 442 722,05
280	314 111,05	1 442 737,55
281	314 159,54	1 442 757,98
282	314 222,28	1 442 782,17
283	314 255,52	1 442 796,05
284	314 309,35	1 442 815,75
285	314 353,64	1 442 836,11
286	314 407,00	1 442 857,96
287	314 541,22	1 442 908,41
288	314 589,95	1 442 930,28
289	314 674,75	1 442 961,98
290	314 759,06	1 442 995,01
291	314 828,45	1 443 021,85
292	314 921,83	1 443 056,50
293	314 996,55	1 443 085,24
294	315 093,76	1 443 121,55
295	315 181,17	1 443 154,70
296	315 230,64	1 443 173,97

297	315 287,89	1 443 195,20
298	315 343,86	1 443 215,13
299	315 398,03	1 443 236,55
300	315 455,59	1 443 256,25
301	315 509,53	1 443 276,91
302	315 512,54	1 443 276,22
303	315 519,23	1 443 274,25
304	315 594,39	1 443 254,24
305	315 638,91	1 443 242,76
306	315 690,07	1 443 227,64
307	315 743,47	1 443 214,82
308	315 796,19	1 443 199,58
309	315 850,23	1 443 185,78
310	315 974,66	1 443 149,71
311	316 035,64	1 443 133,58
312	316 095,63	1 443 114,77
313	316 173,77	1 443 094,50
314	316 228,18	1 443 077,85
315	316 217,49	1 443 033,17
316	316 198,80	1 442 951,57
317	316 185,17	1 442 893,74
318	316 163,19	1 442 803,12
319	316 144,03	1 442 715,28
320	316 107,97	1 442 557,63
321	316 070,59	1 442 395,09
322	316 049,90	1 442 304,86
323	316 027,66	1 442 213,30
324	316 001,55	1 442 102,14
325	316 000,50	1 442 102,25
326	315 998,38	1 442 081,52
327	316 019,20	1 442 079,39
328	316 020,33	1 442 090,36
329	316 047,89	1 442 208,48
330	316 081,03	1 442 346,96
331	316 104,45	1 442 450,35
332	316 151,61	1 442 654,87
333	316 164,34	1 442 710,76
334	316 183,46	1 442 798,45
335	316 205,40	1 442 888,90
336	316 219,06	1 442 946,87
337	316 237,74	1 443 028,42
338	316 248,11	1 443 071,77
339	316 314,70	1 443 051,55
340	316 383,80	1 443 034,99
341	316 437,20	1 443 021,46
342	316 498,54	1 442 999,25
343	316 555,48	1 442 985,96
344	316 612,56	1 442 969,19
345	316 678,57	1 442 947,70
346	316 775,58	1 442 934,15
347	316 852,14	1 442 923,88
348	316 902,37	1 442 932,02
349	316 902,16	1 442 931,43
350	316 943,36	1 442 937,72
351	317 043,61	1 442 954,18
352	317 123,25	1 442 966,05
353	317 128,39	1 442 951,21
354	317 119,52	1 442 922,30
355	317 104,48	1 442 875,58
356	317 046,32	1 442 789,41
357	317 044,13	1 442 790,44
358	317 035,13	1 442 771,29

359	317 055,16	1 442 761,87
360	317 062,70	1 442 777,90
361	317 084,35	1 442 808,70
362	317 122,62	1 442 866,72
363	317 139,38	1 442 916,10
364	317 149,38	1 442 951,71
365	317 143,24	1 442 969,47
366	317 164,09	1 442 973,38
367	317 389,46	1 443 009,89
368	317 461,03	1 443 022,24
369	317 576,39	1 443 040,61
370	317 641,68	1 443 050,69
371	317 653,16	1 443 019,66
372	317 656,42	1 443 008,59
373	317 676,56	1 443 014,52
374	317 670,65	1 443 034,64
375	317 669,86	1 443 034,41
376	317 662,59	1 443 054,11
377	317 685,51	1 443 058,00
378	317 756,95	1 443 069,70
379	317 766,62	1 443 031,65
380	317 786,78	1 443 036,77
381	317 777,57	1 443 073,03
382	317 872,37	1 443 088,14
383	317 947,82	1 443 099,03
384	318 004,91	1 443 110,27
385	318 072,93	1 443 120,09
386	318 176,47	1 443 114,30
387	318 457,17	1 443 097,21
388	318 566,98	1 443 063,76
389	318 609,48	1 443 064,36
390	318 642,10	1 443 061,62
391	318 643,83	1 443 082,35
1	318 633,23	1 443 083,24

Кадастровый инженер:	Лысенко Е.Э.	Дата: 22.07.2021г.
----------------------	--------------	--------------------



10:21:0061204:748 (входящий в состав единого землепользования 10:21:0000000:193),
10:21:0061204:749 (входящий в состав единого землепользования 10:21:0000000:193),
10:21:0061204:750 (входящий в состав единого землепользования 10:21:0000000:193),
10:21:0061204:751 (входящий в состав единого землепользования 10:21:0000000:193),
10:21:0061204:752 (входящий в состав единого землепользования 10:21:0000000:193),
10:21:0061204:753 (входящий в состав единого землепользования 10:21:0000000:193), 10:21:0061204:766,
10:21:0061204:88, 10:21:0061204:89.

Земли кадастровых кварталов: 10:21:0060121, 10:21:0060125, 10:21:0060126, 10:21:0060128,
10:21:0060129, 10:21:0060131, 10:21:0060133, 10:21:0060140, 10:21:0060801, 10:21:0060902,
10:21:0061002, 10:21:0061203, 10:21:0061204.

Кадастровый инженер:	Лысенко Е.Э.	Дата: 22.07.2021г.

