

**Схема расположения границ публичного сервитута объекта электросетевого хозяйства:
"ВЛ-10 кВ Л-42п-5 Эссойла-ФКРС, ТП №№ 4, 245, 250",
расположенного по адресу: Республика Карелия, Пряжинский муниципальный район**

Утверждена

(наименование документа об утверждении, включая

наименования органов государственной власти или

органов местного самоуправления, принявших

решение об утверждении схемы или подписавших
соглашение о перераспределении земельных участков)

от _____ № _____

Площадь испрашиваемого публичного сервитута 81 102 кв.м.

Каталог координат: Приложение №1 на 3 листах

Система координат МСК-10, зона 1

Кадастровые номера земельных участков и номера кадастровых кварталов, в отношении которых испрашивается публичный сервитут приведены в Приложении №2.

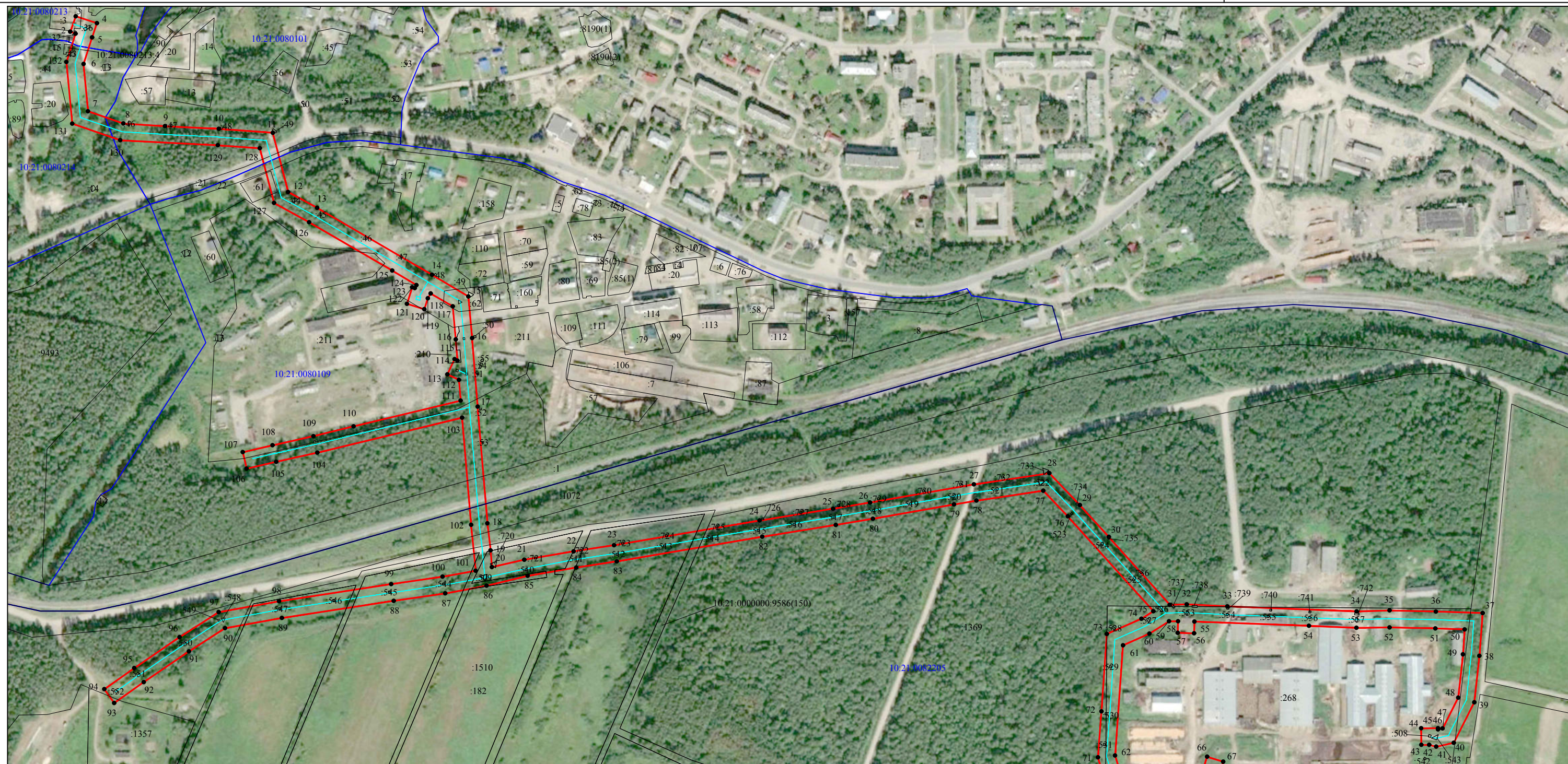

Масштаб 1:5000

Используемые условные знаки и обозначения:

- - обозначение объекта электросетевого хозяйства;
- - проектные границы публичного сервитута;
- обозначение границы земельного участка сведения о котором содержатся в ЕГРН;
- :555 - обозначение кадастрового номера земельного участка сведения о котором содержатся в ЕГРН;
- :555(1) - обозначение контура многоконтурного земельного участка сведения о котором содержатся в ЕГРН;
- 10:21:0080109 - обозначение границы и номера кадастрового квартала;
- 1 ● - обозначение и номер характерной точки проектных границ публичного сервитута.



ООО "Центр оформления недвижимости"	
Кадастровый инженер:	Лысенко Е.Э.
	29.07.2021г.

**Каталог координат границ публичного сервитута
объекта электросетевого хозяйства: «ВЛ-10 кВ Л-42п-5 Эссойла-ФКРС, ТП №№ 4, 245, 250»**

Площадь публичного сервитута: 81 102 кв.м.		
Метод определения координат: Метод спутниковых геодезических измерений (определений)		
Система координат: МСК - 10, зона 1		
Средняя квадратичная погрешность определения координат характерных точек контура (Mt) = 0,10 м		
Обозначение характерных точек границ	Координаты, м	
	X	Y
1	2	3
1	349 560,54	1 461 049,95
2	349 563,11	1 461 043,21
3	349 582,66	1 461 050,26
4	349 573,93	1 461 077,00
5	349 555,82	1 461 070,92
6	349 522,30	1 461 060,07
7	349 462,42	1 461 065,68
8	349 446,88	1 461 110,45
9	349 443,43	1 461 163,25
10	349 440,13	1 461 231,30
11	349 435,14	1 461 299,60
12	349 360,22	1 461 319,05
13	349 339,95	1 461 355,86
14	349 255,45	1 461 501,09
15	349 227,88	1 461 547,19
16	349 175,17	1 461 551,95
17	349 088,40	1 461 558,94
18	348 940,63	1 461 571,33
19	348 906,34	1 461 575,34
20	348 885,26	1 461 577,01
21	348 894,55	1 461 618,06
22	348 905,11	1 461 680,44
23	348 912,98	1 461 731,75
24	348 944,14	1 461 915,87
25	348 959,07	1 462 008,88
26	348 966,93	1 462 055,80
27	348 989,92	1 462 187,11
28	349 004,04	1 462 282,67
29	348 963,63	1 462 321,26
30	348 923,41	1 462 357,86
31	348 837,44	1 462 435,05
32	348 838,07	1 462 456,67
33	348 835,49	1 462 508,02
34	348 829,09	1 462 671,64
35	348 830,26	1 462 713,23
36	348 828,98	1 462 771,98
37	348 827,05	1 462 831,16
38	348 772,75	1 462 827,00
39	348 713,93	1 462 820,54
40	348 662,76	1 462 794,59
41	348 657,81	1 462 772,40
42	348 660,17	1 462 763,38
43	348 660,11	1 462 753,44
44	348 681,13	1 462 753,31
45	348 681,26	1 462 774,78
46	348 679,65	1 462 774,79
47	348 680,93	1 462 780,48
48	348 719,96	1 462 800,27
49	348 774,61	1 462 806,28

50	348 806,33	1 462 808,31
51	348 807,59	1 462 771,39
52	348 808,86	1 462 713,23
53	348 808,28	1 462 671,41
54	348 810,90	1 462 611,34
55	348 816,27	1 462 466,38
56	348 801,33	1 462 465,86
57	348 802,05	1 462 445,07
58	348 816,60	1 462 445,58
59	348 816,53	1 462 434,13
60	348 800,92	1 462 409,34
61	348 786,20	1 462 375,84
62	348 646,75	1 462 365,80
63	348 596,04	1 462 381,22
64	348 594,37	1 462 434,42
65	348 593,77	1 462 466,43
66	348 645,10	1 462 482,31
67	348 638,77	1 462 502,76
68	348 572,07	1 462 482,11
69	348 572,98	1 462 433,88
70	348 575,13	1 462 365,13
71	348 644,32	1 462 344,16
72	348 702,53	1 462 348,58
73	348 800,61	1 462 355,42
74	348 819,87	1 462 399,28
75	348 829,36	1 462 414,35
76	348 949,45	1 462 306,04
77	348 981,89	1 462 275,07
78	348 969,38	1 462 190,36
79	348 964,54	1 462 161,93
80	348 946,43	1 462 059,31
81	348 938,55	1 462 012,25
82	348 923,61	1 461 919,24
83	348 892,45	1 461 735,07
84	348 884,57	1 461 683,75
85	348 874,15	1 461 622,17
86	348 861,59	1 461 570,27
87	348 851,95	1 461 517,96
88	348 842,44	1 461 452,79
89	348 820,81	1 461 311,08
90	348 807,88	1 461 239,07
91	348 778,58	1 461 193,43
92	348 739,66	1 461 136,35
93	348 713,16	1 461 098,76
94	348 730,65	1 461 086,42
95	348 757,25	1 461 124,15
96	348 796,43	1 461 181,62
97	348 828,19	1 461 231,09
98	348 841,92	1 461 307,57
99	348 863,60	1 461 449,64
100	348 873,07	1 461 514,50
101	348 880,58	1 461 556,51
102	348 938,65	1 461 550,63
103	349 074,32	1 461 539,26
104	349 030,10	1 461 355,89
105	349 018,59	1 461 304,03
106	349 009,89	1 461 266,52
107	349 030,74	1 461 261,68
108	349 039,46	1 461 299,29
109	349 050,94	1 461 351,03
110	349 063,41	1 461 402,01
111	349 095,89	1 461 537,44

112	349 122,30	1 461 535,25
113	349 129,23	1 461 520,59
114	349 148,40	1 461 529,65
115	349 146,67	1 461 533,32
116	349 173,42	1 461 531,22
117	349 215,38	1 461 527,43
118	349 231,66	1 461 499,42
119	349 225,47	1 461 495,79
120	349 211,67	1 461 491,44
121	349 218,60	1 461 469,48
122	349 239,53	1 461 476,08
123	349 238,50	1 461 479,35
124	349 242,25	1 461 481,51
125	349 260,69	1 461 450,80
126	349 321,85	1 461 345,61
127	349 346,32	1 461 301,17
128	349 415,48	1 461 283,22
129	349 419,36	1 461 230,04
130	349 425,64	1 461 106,49
131	349 446,71	1 461 045,69
132	349 524,71	1 461 038,36
1	349 560,54	1 461 049,95

Кадастровый инженер:	Лысенко Е.Э.	Дата: 29.07.2021г.



10:21:0082205:720 (входящий в состав единого землепользования 10:21:0000000:196),
10:21:0082205:721 (входящий в состав единого землепользования 10:21:0000000:196),
10:21:0082205:722 (входящий в состав единого землепользования 10:21:0000000:196),
10:21:0082205:723 (входящий в состав единого землепользования 10:21:0000000:196),
10:21:0082205:724 (входящий в состав единого землепользования 10:21:0000000:196),
10:21:0082205:725 (входящий в состав единого землепользования 10:21:0000000:196),
10:21:0082205:733 (входящий в состав единого землепользования 10:21:0000000:196),
10:21:0082205:734 (входящий в состав единого землепользования 10:21:0000000:196),
10:21:0082205:735 (входящий в состав единого землепользования 10:21:0000000:196),
10:21:0082205:736 (входящий в состав единого землепользования 10:21:0000000:196),
10:21:0082205:737 (входящий в состав единого землепользования 10:21:0000000:196),
10:21:0082205:738 (входящий в состав единого землепользования 10:21:0000000:196),
10:21:0082205:739 (входящий в состав единого землепользования 10:21:0000000:196),
10:21:0082205:740 (входящий в состав единого землепользования 10:21:0000000:196),
10:21:0082205:741 (входящий в состав единого землепользования 10:21:0000000:196),
10:21:0082205:742 (входящий в состав единого землепользования 10:21:0000000:196).

Земли кадастровых кварталов: 10:21:0080101, 10:21:0080109, 10:21:0080213, 10:21:0080214,
10:21:0082205.

Кадастровый инженер:	Лысенко Евгений Эммануилович	Лысенко Е.Э.	Дата: 29.07.2021г.

